

交通指南

厦门高崎国际机场



酒店有免费接车到酒店

厦门北站



乘出租车至悦华酒店（打车费约¥50~60）。



公交车：乘坐953路快运(厦门北站-梧村公交场站)

在厦门北站上车，在马垵下车步行约1000米到达酒店。

厦门火车站



乘出租车至悦华酒店（打车费约¥25~30）。



公交车：乘坐80路(火车站(湖东)-保税区)在火车站

(湖东)上车，在天安工业下车步行约476米至酒店

《2016上海-厦门儿童病理高峰论坛》报名回执表

姓名	性别	年龄
职称	单位	
电话	邮编	电子邮箱



2016 上海-厦门儿童临床病理高峰论坛

Shanghai-Xiamen (2016) Pediatric Clinical Pathology Summit Forum
- Advances of liver diseases and tumors in Children

儿童肝脏疾病及肿瘤病理诊断新进展

2016.9.2~9.4 中国·厦门

Sept. 2nd~4th, Xiamen · China

住宿宾馆及医院地理位置示意图

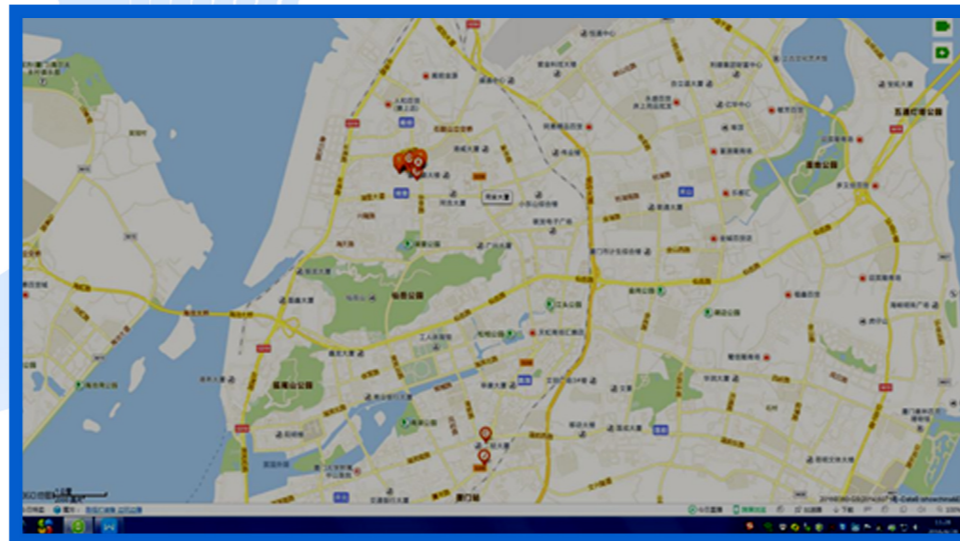

主办单位 Organizers

中华医学会上海病理分会

Shanghai Society of Pathology of Chinese Medical Association

上海市抗癌学会肿瘤病理专业委员会

Tumor Pathology Committee of Shanghai Anti-cancer Society

承办单位 Contractor

复旦大学附属儿科医院

Children's Hospital of Fudan University

厦门儿童医院

Children's Hospital of Xiamen

复旦大学附属金山医院

Jinshan Hospital of Fudan University

协办单位 Co-organizers

复旦大学病理研究所

Institute of Pathology, Fudan University

上海市临床病理质控中心

Shanghai Anatomic Pathology Quality Control Center



邀请函

为了进一步提高儿童肝脏疾病及肿瘤病理诊断水平，促进儿科病理的发展，由中华医学会上海病理学分会和上海市抗癌学会肿瘤病理专业委员会共同主办，复旦大学附属儿科医院、厦门儿童医院和复旦大学附属金山医院共同承办《2016上海-厦门儿童病理高峰论坛——儿童肝脏疾病及肿瘤病理诊断新进展》暨全国儿科病理进展学习班[项目编号2016-01-04-104]，本次高峰论坛将于2016年9月2-4日在厦门举行，会议将邀请英国国王大学肝病研究所 Alexander S. Knisely、美国洛杉矶儿童医院病理及实验部 Larry Wang 教授、香港中文大学病理系陈永鸿教授及北京协和医院病理科卢朝辉教授、复旦大学附属儿科医院郑珊教授、复旦大学附属肿瘤医院病理科王坚教授、首都医科大学附属北京儿童医院何乐健教授、上海交通大学附属新华医院王立峰教授及复旦大学附属儿科医院王建设教授、董岿然教授和陈莲教授等分别进行专题讲座，重点涉及儿童肝脏及胆道系统疾病的临床病理和分子特点及儿童软组织肿瘤、罕见肿瘤及神经系统肿瘤的形态学诊断、鉴别诊断、分子病理诊断最新进展及疑难病例分析等内容。

参与本次儿童肝病和肿瘤高峰论坛并按要求完成课程学习者将获得国家级I类继续教育学分。

我们诚挚地邀请全国病理同仁和临床医师莅临参加本次会议并交流学习，真诚地期待你们的到来！

主办单位

中华医学会上海病理学分会/上海市抗癌学会肿瘤病理专业委员会

承办单位

复旦大学附属儿科医院/厦门儿童医院/复旦大学附属金山医院

协办单位

复旦大学病理研究所/上海市临床病理质控中心

主要内容

1. 儿童妇科肿瘤病理诊断
(Diagnosis of gynecological tumor in children)
卢朝辉教授 北京协和医院
2. 儿童软组织肿瘤进展
(Advances of soft tissue tumor in children)
王坚教授 复旦大学附属肿瘤医院
3. 如何进一步提高胆道闭锁自体肝生存率
(How to increase survival rate with native liver of biliary atresia in China)
郑珊教授 复旦大学附属儿科医院
4. Pathogenesis and histopathology of cholestasis—newer observations
胆汁淤积发病机制及病理学新进展
Alexander S. Knisely. M.D,PhD King's College Hospital, United Kingdom
5. Advances in selected hepatic tumors in children
儿童肝脏肿瘤新进展
Larry Wang, M.D, PH.D. Director of Surgical Pathology, Children's Hospital Los Angeles, USA
6. 遗传性肝病诊断和鉴别诊断
(Diagnosis and differential diagnosis of hereditary liver disease in children)
王建设教授 复旦大学附属儿科医院
7. A practical approach on pediatric biliary disease
儿童胆道疾病实施方案
陈永鸿教授 香港中文大学威尔斯亲王医院
8. 儿童罕见肿瘤病理诊断
(Pathological diagnosis of rare tumors in Children)
何乐健教授 首都医科大学附属北京儿童医院
9. 儿童脑肿瘤病理学诊断
(Pathological diagnosis of pediatric brain tumor)
王立峰教授 上海交通大学附属新华医院
10. 儿童实体肿瘤治疗新进展
(Advances of treatment in children tumors)
董岿然教授 复旦大学附属儿科医院
11. 儿童遗传性肝脏疾病的病理特点
(Pathological characteristics of hereditary liver diseases in children)
陈莲教授 复旦大学附属儿科医院

参会指南

2016上海-厦门儿童临床病理高峰论坛

Shanghai-Xiamen (2016)

Pediatric Clinical Pathology Summit Forum

一、会议时间及地点：

1. 授课时间：2016.09.02-09.04

上午8:00~12:00 下午1:00~5:00

2. 授课地点：厦门儿童医院行政楼五楼会议室

二、授予学分：

国家继续教育I类学分

三、会议注册费：1000元（含资料费）

四、报名方式：

1. 报名联系人：厦门市儿童医院病理科

联系电话：科室电话0592-2569610

刘医生 15759240618

冯医生 13564956645

Email: doctchenlian@163.com

2. 报到地址：厦门市儿童医院病理科

厦门市湖里区宜宾路92-98号 邮政编码：361000

报名时间：09月01日10:00am-4:30pm 09月02日上午

五、会议住宿：

学习班期间不统一安排住宿，推荐以下宾馆，建议您及早自行预订（费用回原单位报销）

厦门悦华酒店 悦月楼 双人标间 380元

厦门悦华酒店

厦门市湖里区悦华路101号

电话：0592-6023333

儿童医院距离会场800米